

**Boletín Semanal PASA No. 422**  
**Noticias Completas**  
**(Semana del 02 al 06 de abril de 2018)**

**Boletín No. 4131**  
**03/04/2018**

**Brasil: Noticia Completa**

Seguro de crédito é alternativa contra inadimplência

Veja a entrevista com a vice-presidente da Comissão de Riscos de Crédito e Garantia da Fenseg, Cristina Salazar, no Valor Econômico

Em períodos de crise econômica, algumas modalidades de seguro se destacam, como o de crédito. As incertezas de fluxo de caixa e pagamentos entre empresas e seus fornecedores levam a busca pelo seguro de crédito.

"A partir do momento em que a empresa aciona e recebe a indenização da seguradora, ela não precisa mais se preocupar com aquela dívida, pois as seguradoras possuem uma rede de cobrança para recuperar créditos e esses custos estão incluídos no prêmio", diz Cristina Salazar, vice-presidente da Comissão de Riscos de Crédito e Garantia da Federação Nacional de Seguros Gerais (Fenseg).

Segs <http://www.segs.com.br/seguros/109615-seguro-de-credito-e-alternativa-contrainadimplencia>

El seguro de crédito es una alternativa contra el incumplimiento

Vea la entrevista con la vicepresidenta de la Comisión de Riesgos de Crédito y Garantía de Fenseg, Cristina Salazar, en el valor económico

En períodos de crisis económica, algunas modalidades de seguro se destacan, como el de crédito. Las incertidumbres de flujo de caja y pagos entre empresas y sus proveedores llevan la búsqueda del seguro de crédito.

"A partir del momento en que la empresa acciona y recibe la indemnización de la aseguradora, ya no necesita preocuparse por esa deuda, pues las aseguradoras poseen una red de cobro para recuperar créditos y esos costos están incluidos en el premio", dice Cristina Salazar, vicepresidente de la Comisión de Riesgos de Crédito y Garantía de la Federación Nacional de Seguros Generales (Fenseg).

---

**Boletín No. 4131**  
**03/04/2018**

## **Paraguay: Noticia Completa**

Nivel de Siniestralidad para el Ramo de Fianzas bajó levemente.

Si se comparan el mes de Enero 2018 en cifras 12 meses frente a Diciembre 2017 se puede determinar que el índice de siniestralidad del mercado paraguayo de seguros del ramo de Fianzas bajó levemente.

El índice de Siniestralidad Bruta bajó 0,55 puntos porcentuales, de 20,69% en Diciembre 2017 a 20,14% en Enero 2018, considerando que el costo total de siniestros presentó una baja en volumen de 1% (de USD 3,30 a USD 3,28 millones) y las Primas Emitidas subieron 1,71% (de USD 15,99 a USD 16,26 millones).

La siniestralidad devengada de la retención subió 2,35 puntos porcentuales, de 32,73% en Diciembre 2017 a 35,08% en Enero 2018, dado que el costo de reservas técnicas como porcentaje de primas pasó de 14,38% a 15,43% en los períodos respectivos

Los Grupos con menor % de Siniestralidad Bruta (Fianzas)

Grupo	Siniestralidad Bruta			
	Enero 2018		Diciembre 2017	
	Rank.	Índice	Rank.	Índice
ROYALSEG	1	1,7%	1	1,7%
INTERCONTINENTAL	2	3,3%	5	6,2%
CONSOLIDADA	3	3,3%	3	3,5%
GNV	4	3,3%	2	3,3%
EL SOL	5	4,5%	4	3,8%
CHACO	6	6,5%	6	6,6%
RURAL	7	7,7%	7	7,9%
GENERAL	8	8,6%	8	8,7%
DEL ESTE	9	14,3%	10	20,2%
PARAGUAYA	10	19,7%	9	19,5%
<b>TOTAL DE MERCADO</b>		<b>20,14%</b>		<b>20,69%</b>

Siniestralidad Bruta (Fianzas): Comportamiento histórico

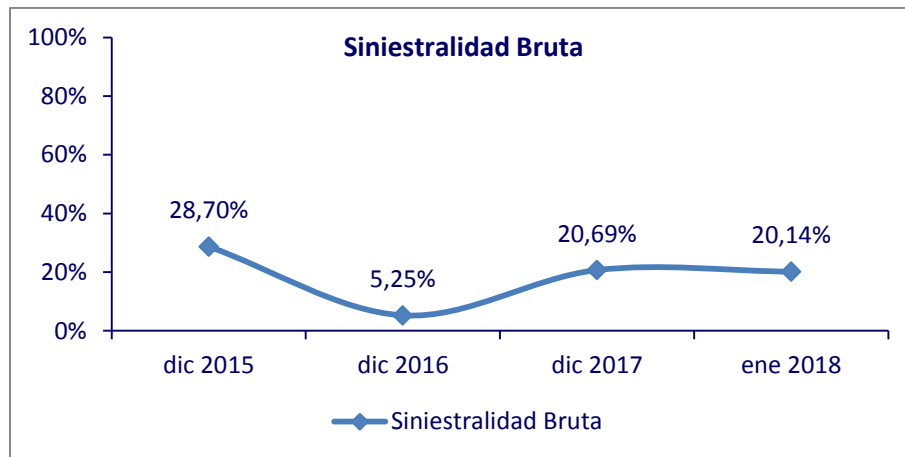

LatinoInsurance On Line <http://www.latinoinurance.com>

---

**Boletín No. 4131**  
**03/04/2018**

**Perú: Noticia Completa**

La garantía para ejecutivos

Con crecientes normativas que instalan marcos regulatorios y garantías, junto a una sociedad cada vez más exigente y empoderada, el actuar de ejecutivos, directores y administrativos de empresas está cada vez más en la mira para garantizar el buen ejercicio profesional y el cumplimiento de las normas de compliance por las cuales esos ejecutivos son responsables. En altos mandos, la obligación de ejercer un cuidado razonable y tener la debida diligencia en sus decisiones diarias significa una mayor exposición, por lo que la ocurrencia de negligencias, errores, acciones u omisiones pueden terminar generando un sensible perjuicio a terceros o conduciendo las acciones en un sentido contrario de la normativa vigente.

Ante esta situación, la industria de seguros ha desarrollado pólizas de responsabilidad civil de directores y administradores especialmente diseñadas para asegurar a las personas responsables de estos cargos estratégicos. Las coberturas buscan amparar los perjuicios producidos como consecuencia directa de un actuar errático en obligaciones profesionales gerenciales inherentes a cargos de administradores y directivos, cubriendo situaciones que requieran indemnizaciones monetarias y gastos de defensa en caso de demandas en razón de daños y perjuicios pecuniarios a terceros.

La responsabilidad civil de directores y administradores puede darse en variados casos.

Por ejemplo, si un director de una empresa que cotiza en la bolsa comete alguna acción que cause perjuicio a terceros, deberá responder personalmente tanto a accionistas afectados como a posibles multas y penalidades en caso de que se violen las normas establecidas por el ente regulador de la entidad bursátil. Es en estas

situaciones cuando la protección mediante un seguro de este tipo, se vuelve particularmente esencial.

El seguro de responsabilidad civil de directores y administradores no solo aplica a compañías multinacionales, sino que también para pequeñas y medianas empresas, las que muchas veces cuentan con menos recursos para protegerse y reaccionar ante demandas por negligencias en el ejercicio profesional de sus directivos. Una indemnización monetaria, por lo tanto, puede mermar fuertemente su patrimonio.

El Peruano <http://www.elperuano.com.pe/noticia-la-garantia-para-ejecutivos-65244.aspx>

**Boletín No. 4132**  
**04/04/2018**

**Colombia: Noticia Completa**

Mercado de Seguros en el Ramo de Fianzas subió 3%.

El Ramo de Fianzas del Mercado Asegurador colombiano finalizó el mes de Enero 2018, en cifras 12 meses, con un monto en la cuenta de Primas Emitidas de USD 277,4 millones, que comparado con el mes de Diciembre 2017 significó un aumento de USD 8,11 millones (3,01%).

La cuenta de Primas Retenidas subió de USD 137 millones en Diciembre 2017 a USD 142 millones en Enero 2018, por lo que el porcentaje de retención pasó de 51,03% a 51,02%.

El tipo de cambio pasó de 2.958,52 a 2.844,14 Pesos por dólar en los períodos respectivos.

Los 10 Grupos con mayor valor de Primas Emitidas (Fianzas).

Grupo	PRIMAS EMITIDAS						
	Enero 2018				Diciembre 2017		
	Rank.	Valor	Part.	Δ (dic 2017)	Rank.	Valor	Part.
ESTADO	1	56.956	20,5%	4,8%	1	54.369	20,2%
SWISS CORP	2	41.570	15,0%	0,6%	2	41.326	15,3%
SURAMERICANA	3	29.204	10,5%	1,2%	3	28.862	10,7%
BOLIVAR-DAVIVIENDA	4	22.255	8,0%	-0,7%	4	22.422	8,3%
MUNDIAL	5	17.165	6,2%	6,9%	6	16.063	6,0%
LIBERTY	6	16.240	5,9%	-3,1%	5	16.758	6,2%
SOLUNION	7	14.036	5,1%	3,4%	7	13.578	5,0%
NACIONAL	8	12.102	4,4%	14,2%	8	10.596	3,9%
SOLIDARIA	9	10.612	3,8%	3,7%	9	10.230	3,8%
SEGUREXPO	10	8.473	3,1%	1,9%	10	8.313	3,1%
<b>TOTAL SELECCIONADO</b>		<b>228.613</b>	<b>82,4%</b>	<b>2,7%</b>		<b>222.516</b>	<b>82,6%</b>

<b>TOTAL NO SELECCIONADO</b>	<b>48.786</b>	<b>17,6%</b>	<b>4,3%</b>	<b>46.775</b>	<b>17,4%</b>
<b>TOTAL DE MERCADO</b>	<b>277.399</b>	<b>100,0%</b>	<b>3,0%</b>	<b>269.291</b>	<b>100,0%</b>

Primas Emitidas (Fianzas):

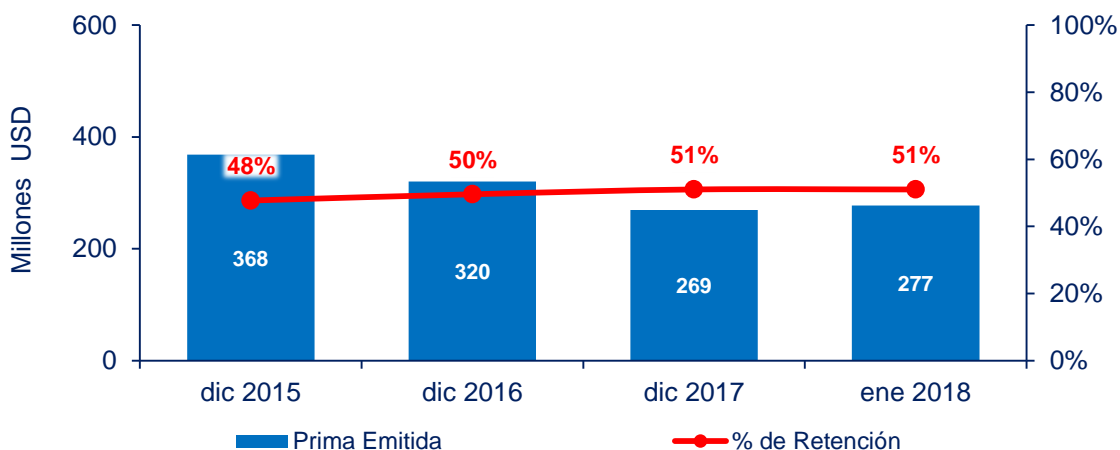

LatinoInsurance On Line <http://www.latinoinurance.com>

**Boletín No. 4132**  
**04/04/2018**

**Brasil: Noticia Completa**

Nova Lei de Licitações é um divisor de águas para seguro garantia

O Jornal Valor Econômico publicou um caderno especial sobre Seguros. Em matéria que aborda o nova Lei de Licitações, o presidente da Comissão de Riscos de Crédito e Garantia da FenSeg, Roque Melo, fala das mudanças que o projeto pode trazer a esta modalidade de securitária.

Para ele, a lei será um divisor de águas para o seguro garantia para obras públicas no Brasil. e é aguardada a aprovação ainda este ano. O seguro garantia tem como escopo garantir a conclusão de uma obra. Por lei, a empresa vencedora de uma licitação é obrigada a apresentar caução em dinheiro, fiança bancária ou o seguro garantia para a execução da obra (performance bond), cujo percentual assegurado pela apólice atualmente é de 5% do valor global do contrato.

>> Confira aqui a íntegra da matéria:  
<http://cnseg.org.br/data/files/CA/73/04/4F/C2E62610195CF226F98AA8A8/Nova%20Le>

[i%20de%20Licita\\_\\_es%20\\_%20um%20divisor%20de%20\\_guas%20para%20seguro%20garantia%20\\_%20Valor%20Econ\\_mico.pdf](http://www.segs.com.br/seguros/109614-especial-valor-economico-nova-lei-de-licitacoes-e-um-divisor-de-aguas-para-seguro-garantia)

Segs <http://www.segs.com.br/seguros/109614-especial-valor-economico-nova-lei-de-licitacoes-e-um-divisor-de-aguas-para-seguro-garantia>

Nueva Ley de Licitaciones es un divisor de aguas para seguro de garantía  
El Diario Valor Económico publicó un cuaderno especial sobre Seguros. En materia que aborda la nueva Ley de Licitaciones, el presidente de la Comisión de Riesgos de Crédito y Garantía de FenSeg, Roque Melo, habla de los cambios que el proyecto puede traer a esta modalidad de securitaria.

Para él, la ley será un divisor de aguas para el seguro garantía para obras públicas en Brasil y se espera la aprobación este año. El seguro de garantía tiene como objetivo garantizar la conclusión de una obra. Por ley, la empresa ganadora de una licitación está obligada a presentar fianza en efectivo, fianza bancaria o el seguro de garantía para la ejecución de la obra (performance bond), cuyo porcentaje asegurado por la póliza actualmente es del 5% del valor global del contrato.

>> Consulta aquí el texto completo del artículo:  
<http://cnseg.org.br/data/files/CA/73/04/4F/C2E62610195CF226F98AA8A8/Nova%20Le>  
[i%20de%20Licita\\_\\_es%20\\_%20um%20divisor%20de%20\\_guas](http://cnseg.org.br/data/files/CA/73/04/4F/C2E62610195CF226F98AA8A8/Nova%20Le) 20para %%%  
[20seguro 20garantia% 20\\_% 20Valor% 20Econ\\_mico.pdf](http://cnseg.org.br/data/files/CA/73/04/4F/C2E62610195CF226F98AA8A8/Nova%20Le)

---

**Boletín No. 4132**  
**04/04/2018**

### **Guatamala: Noticia Completa**

Nivel de siniestralidad para el Ramo de Fianzas bajó 8 puntos porcentuales.

Si se comparan los meses de Febrero 2018 frente a Diciembre 2017 en cifras 12 meses, se puede determinar que los índices de siniestralidad del mercado guatemalteco de seguros de Fianzas bajaron.

El índice de Siniestralidad Bruta bajó 7,65 puntos porcentuales, de 12,65% en Diciembre 2017 a 5,00% en Febrero 2018, considerando que el costo total de siniestros presentó una baja en volumen de 55,34% (de USD 687 a USD 307 miles) y las Primas Emitidas subieron 12,96% (de USD 5,43 a USD 6,13 millones).

La siniestralidad devengada de la retención presentó una baja de 5,47 puntos porcentuales de 10,68% en Diciembre 2017 a 5,21% en Febrero 2018, dado que el costo de reservas técnicas como porcentaje de primas bajó de 6,39% a 2,88% en los períodos respectivos.

Los grupos con menor Siniestralidad Bruta (Fianzas)

Grupo	Siniestralidad Bruta			
	Febrero 2018		Diciembre 2017	
	Rank.	Índice	Rank.	Índice
AGROMER	1	0,2%	1	0,8%
GYT	2	3,4%	2	10,1%
MAPFRE	3	4,0%	4	87,6%
RURAL	4	15,6%	3	16,0%
<b>TOTAL DE MERCADO</b>		<b>5,00%</b>		<b>12,65%</b>

Siniestralidad Bruta (Fianzas): Comportamiento histórico

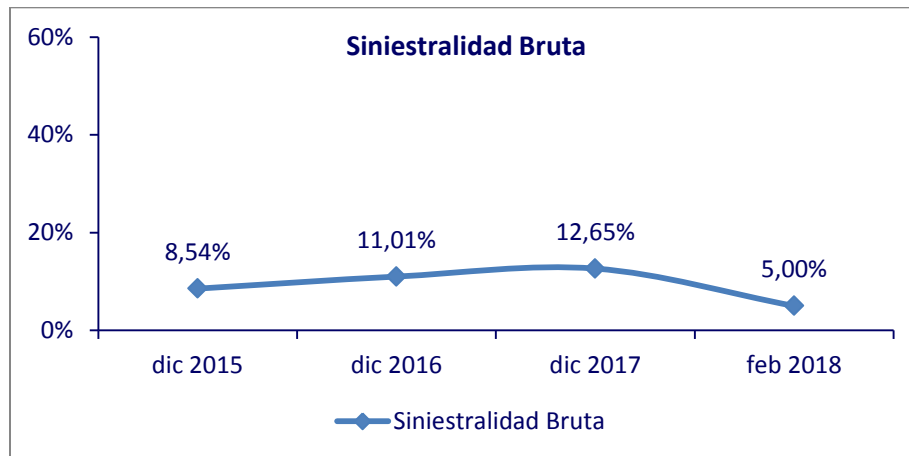

LatinoInsurance On Line <http://www.latinoinurance.com>

---

**Boletín No. 4132**  
**04/04/2018**

**México: Noticia Completa**

Índice Combinado Neto del ramo de Crédito subió 7%

El Índice Combinado Neto del ramo de Crédito del Mercado asegurador mexicano visto a 12 meses finalizó Septiembre 2017 con un valor de 86%, que comparado con Diciembre 2016 significó un aumento de 7,26 puntos porcentuales.

La Siniestralidad Devengada pasó de 41% en diciembre 2016 a 47% a septiembre 2017.

El Índice de Gastos Administrativos frente a las Primas Retenidas fue 108%.

Finalmente, el Costo Neto de Adquisición (% Primas Retenidas) fue -81% y el Reaseguro No Proporcional fue de 12% a Septiembre 2017

Los 10 grupos con menor % de Índice Combinado Neto

### Índice Combinado

#### Valores porcentuales

GRUPOS	Sep 2017		Dic2016	
	Rank.	Índice	Rank.	Índice
AIG	1	-90,7%	5	1148,3%
SOLUNION	2	-14,0%	1	-28,7%
ATRADIUS	3	74,7%	2	36,3%
COFACE	4	164,1%	3	190,4%
CESCE	5	238,3%	4	269,2%
<b>TOTAL DE MERCADO</b>		<b>86,3%</b>		<b>79,1%</b>

Compañía	Ranking	Primas Emitidas		Indice Combinado
		Sep 17		%
		Valor (miles USD)	% Mercado	
ATRADIUS	1	19.789	35,0%	74,7%
SOLUNION	2	15.822	28,0%	-14,0%
COFACE	3	14.222	25,2%	164,1%
CESCE	4	4.086	7,2%	238,3%
AIG	5	2.607	4,6%	-90,7%



<b>TOTAL DE MERCADO</b>	<b>56.525</b>	<b>100,0%</b>	<b>86,3%</b>
-------------------------	---------------	---------------	--------------

### Índice Combinado: Comportamiento histórico

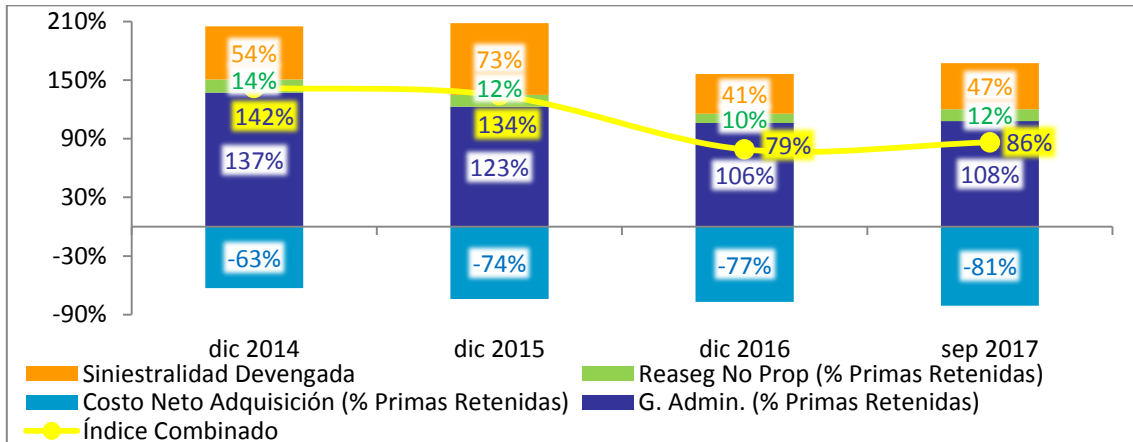

LatinoInsurance On Line <http://www.latinoinurance.com>

---

## **Boletín No. 4133** **05/04/2018**

### **Argentina: Noticia Completa**

Llega la 15° Conferencia Coface Riesgo País Mundial en Bs. As.

Coface, el grupo francés de seguro de crédito, realizará el jueves 26 de abril su tradicional Conferencia de Riesgo País Mundial en la Argentina. El evento tendrá lugar en el Four Seasons Hotel Buenos Aires a partir de las 9hs.

El objetivo de la conferencia es ayudar a aquellos involucrados en la vida económica – ya sean CEOs, directores comerciales o gerentes de crédito – a tomar decisiones de negocios e inversión bien informados. También puede ayudar a las empresas a refinar sus estrategias para abordar nuevos y prometedores mercados contando con un mejor entendimiento de los riesgos relacionados.

Participarán en el panel de apertura de la conferencia, Enrique Mantilla, Presidente de la Cámara de Exportadores de la República Argentina y Ruben Oscar García, Presidente de la Cámara de Importadores de la República Argentina, que brindarán un análisis de la perspectiva actual y futura del comercio exterior argentino.

También hablarán expertos de Coface de todo el mundo, como Bart A. Pattyn, Presidente y CEO de Coface Holding América Latina que presentará el panorama de riesgo de países avanzados y emergentes. Y la economista de Coface, Patricia Krause, tratará temas sobre el panorama de riesgo específicamente en América Latina y las perspectivas 2018 por zona geográfica y sector de actividad.

Para tratar temas de actualidad relacionados con la economía y la política local se presentará un panel formado por el economista Juan Carlos De Pablo y el analista político Sergio Berensztein.

Por último, Salvador Pérsico, Gerente General de Coface Argentina, cerrará la conferencia, realizando un resumen de la jornada y de los temas tratados.

100% Seguro <http://100seguro.com.ar/llega-la-15-conferencia-coface-riesgo-pais-mundial-en-bs-as/>

---

**Boletín No. 4133**  
**05/04/2018**

**Chile: Noticia Completa**

Cambios organizativos en Avla Seguros de Créditos y Garantías

La compañía informa a través de un hecho esencial que Romina Rodríguez Henríquez ha cesado en su cargo de gerente de administración y suscripción de garantías de la compañía y en su remplazo se designó a Francisco Yañez Vásquez que ejercerá desde el lunes, 2 de abril, como gerente de riesgos de garantías. Por su parte, Mónica Manríquez Burgos ha cesado como gerente de siniestros de la compañía siendo designada Paula Cortés Strahovsky.

Boletín Diario de Seguros América Latina <bdamerica@inese.es>

---

**Boletín No. 4133**  
**05/04/2018**

**Guatemala: Noticia Completa**

Primas Emitidas para Afianzadoras subieron 3%

El mercado de Seguros de Guatemala para Afianzadoras finalizó el mes de Febrero 2018, en cifras 12 meses, con un monto en la cuenta de Primas Emitidas de USD 31,99 millones, que comparado con el mes de Diciembre 2017 significó un alza de USD 1,03 millones (3,32%).

La cuenta de Primas Retenidas bajó de USD 18,51 en Diciembre 2017 a USD 17,66 millones en Febrero 2018, por lo que el porcentaje de retención pasó de 59,78% a 55,19% en los respectivos perdidos.

Los grupos con mayor valor de Primas Emitidas:

Grupo	PRIMAS EMITIDAS						
	Febrero 2018				Diciembre 2017		
	Rank.	Valor Miles USD	Part.	Δ (dic 2017)	Rank.	Valor Miles USD	Part.
GYT	1	12.719	39,8%	16,7%	1	10.896	35,2%
UNIVERSALES	2	5.308	16,6%	2,9%	2	5.156	16,6%
CHN	3	4.430	13,8%	0,3%	3	4.415	14,3%
GENERALI	4	4.161	13,0%	6,3%	4	3.916	12,6%
ROBLE	5	2.597	8,1%	-3,2%	5	2.681	8,7%
SOLIDARIA	6	1.563	4,9%	0,8%	7	1.551	5,0%
CONFIANZA	7	598	1,9%	-1,1%	8	605	2,0%
MAPFRE	8	451	1,4%	-71,7%	6	1.595	5,2%
GUATEMALTECA	9	170	0,5%	10,7%	9	154	0,5%
<b>TOTAL DE MERCADO</b>		<b>31.996</b>	<b>100,0%</b>	<b>3,3%</b>		<b>30.967</b>	<b>100,0%</b>

Primas Emitidas (Afianzadoras): Comportamiento histórico:

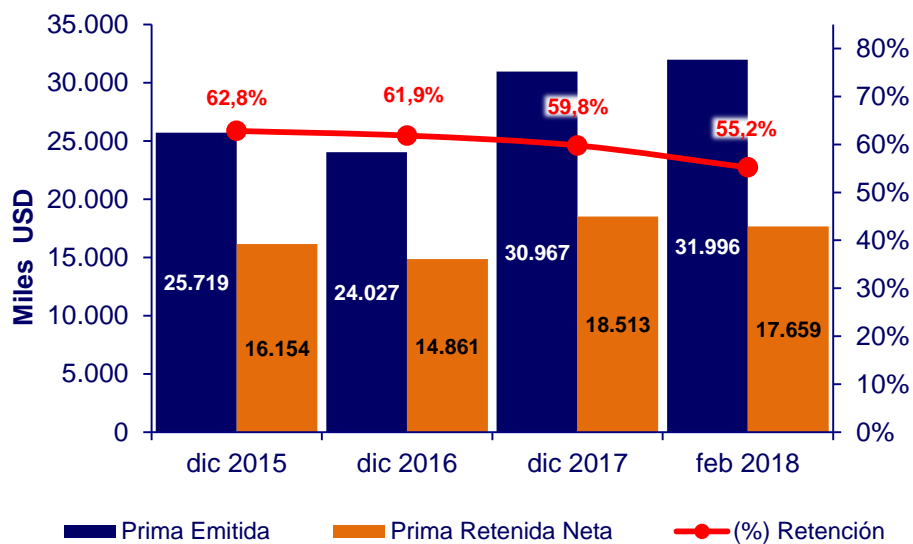

LatinoInsurance On Line <http://www.latinoinurance.com>

**Boletín No. 4132**  
**05/04/2018**

**México: Noticia Completa**

Índice Combinado Neto del ramo de Fianzas bajó 5%

El índice Combinado Neto del ramo de Fianzas del Mercado asegurador mexicano visto a 12 meses finalizó Septiembre 2017 con un valor de 65%, que comparado con Diciembre 2016 significó una baja de 4,52 puntos porcentuales.

La Siniestralidad Devengada pasó de 15% en diciembre 2016 a 17% a septiembre 2017.

El índice de Gastos Administrativos frente a las Primas Retenidas fue 30%.

Finalmente, el Costo Neto de Adquisición (% Primas Retenidas) fueron 17% y el Reaseguro No Proporcional fue de 1% a Septiembre 2017

Los 10 grupos con menor % de Índice Combinado Neto

**Índice Combinado**

**Valores porcentuales**

GRUPOS	Sep 2017		Dic2016	
	Rank.	Índice	Rank.	Índice
CHUBB	1	33,0%	4	69,2%
SOFIMEX	2	62,6%	2	56,7%
CESCE	3	65,7%	7	84,3%
ASERTA	4	76,9%	5	82,4%
LIBERTY	5	82,5%	6	83,8%
MAPFRE	6	83,2%	3	67,7%
ATLAS	7	100,7%	8	90,8%
ASECAM	8	137,2%	9	100,4%
CBL FIDUCIA	9	158,4%	10	153,6%
BERKLEY	10	180,2%	1	0,0%
<b>TOTAL DE MERCADO</b>		<b>65,1%</b>		<b>69,6%</b>

Compañía	Ranking	Primas Emitidas		Índice
		Sep 17		Combinado
		Valor (miles USD)	% Mercado	%
ASERTA	1	141.934	33,2%	76,9%
CHUBB	2	110.508	25,8%	33,0%
SOFIMEX	3	96.161	22,5%	62,6%
LIBERTY	4	27.128	6,3%	82,5%
ATLAS	5	17.027	4,0%	100,7%
MAPFRE	6	9.869	2,3%	83,2%
INBURSA	7	9.506	2,2%	-83,5%
ZURICH - SANTANDER	8	6.664	1,6%	7353,2%
CESCE	9	2.917	0,7%	65,7%

CBL FIDUCIA	10	1.974	0,5%	158,4%
<b>TOTAL SELECCIONADO</b>		<b>423.687</b>	<b>99,0%</b>	<b>64,6%</b>
<b>TOTAL NO SELECCIONAD</b>		<b>4.327</b>	<b>1,0%</b>	<b>126,2%</b>
<b>TOTAL DE MERCADO</b>		<b>428.014</b>	<b>100%</b>	<b>65%</b>

Índice Combinado: Comportamiento histórico

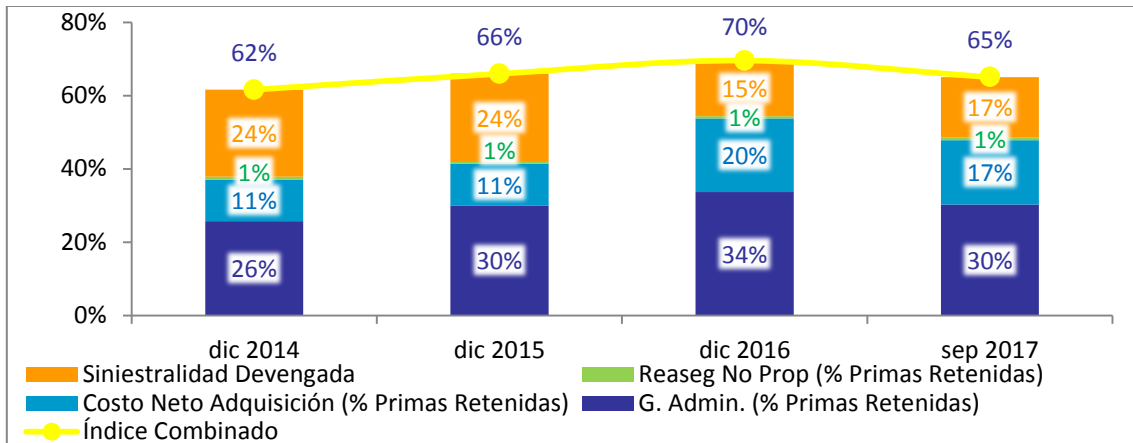

LatinoInsurance On Line <http://www.latinoinurance.com>

**Boletín No. 4133**  
**06/04/2018**

**España: Noticia Completa**

La Asociación Panamericana de Fianzas (APF) celebrará en Madrid su XXX Asamblea General

La Asociación Panamericana de Fianzas (APF) organizará su XXX Asamblea General entre el 6 y el 9 de mayo en el hotel Meliá Castilla de Madrid, España. Desde la asociación adelantan que se espera la asistencia de más de 300 ejecutivos, miembros de distintas compañías aseguradoras, afianzadoras y reaseguradoras de todo el mundo.

"Los eventos de la APF ofrecen una combinación equilibrada de conferencias, talleres y eventos sociales, que hacen de este tipo de reuniones un foro ideal para actualizarse sobre el negocio, además de ser una oportunidad única y muy conveniente para encontrarse con funcionarios y ejecutivos de máximo nivel en la industria, provenientes de todo el mundo", subraya el comunicado.

La APF trabaja para lograr la aceptación internacional de principios sanos en la suscripción de fianzas y de seguro de crédito, incrementar el conocimiento y el interés

público respecto a los productos del sector e incentiva la mejora del marco legal en el que operan los miembros asociados.

Boletín Diario de Seguros América Latina <bdsamerica@inese.es>

---

**Boletín No. 4133**  
**06/04/2018**

**Suiza: Noticia Completa**

XL Catlin ha elaborado un estudio sobre el seguro de crédito y su potencial de crecimiento

XL Catlin presenta XL Catlin Global Credit Insurance Monitor 2017, una encuesta exhaustiva del mercado de seguros de crédito y fianzas basada en 29 entrevistas en profundidad con aseguradoras de crédito y gerentes de riesgos corporativos en todo el mundo. La encuesta y el informe fueron realizados y escritos por el Dr. Schanz, Alms & Company, una consultoría de (re) seguros especializada independiente con sede en Zurich, Suiza. Como líder global de reaseguradores de crédito y fianzas, XL Catlin se compromete a participar en un diálogo informado con las partes interesadas, facilitado por la mejora de la percepción del mercado y la transparencia. En consecuencia, este informe proporciona una evaluación general del status quo y una perspectiva de las tendencias futuras del seguro de crédito.

XL Catlin

---